



SIGNER ELECTRONIQUEMENT UN PDF AVEC ADOBE ACROBAT READER DC

PREAMBULE

Comment apporter la confiance dans vos échanges électroniques et protéger vos documents simplement avec votre certificat ?

L'usage d'un certificat électronique permet :

- De garantir de manière fiable l'**identité** du signataire et l'**origine** des documents.
- De garantir l'**intégrité** des informations et documents transmis : l'usage du certificat de signature électronique permet de vérifier si les informations n'ont pas été altérées.
- D'assurer la **non-répudiation** : le signataire d'un document ne peut nier être l'auteur de la signature sensée restée sous son contrôle exclusif.

De plus, la signature électronique apporte à vos documents la même valeur juridique que la signature manuscrite.

Pré-requis

- Vous devez disposer de **Adobe Acrobat Reader DC** (dernière mise à jour).
- Le **certificat ChamberSign France** doit être correctement installé sur l'ordinateur.

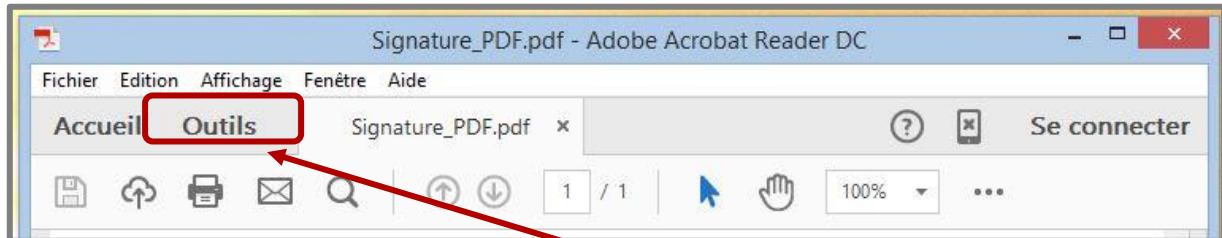

Connectez votre certificat à votre ordinateur, puis ouvrez le document PDF que vous souhaitez signer.

Cliquez sur le mot « Outils ». Ouvrez « Certificats »

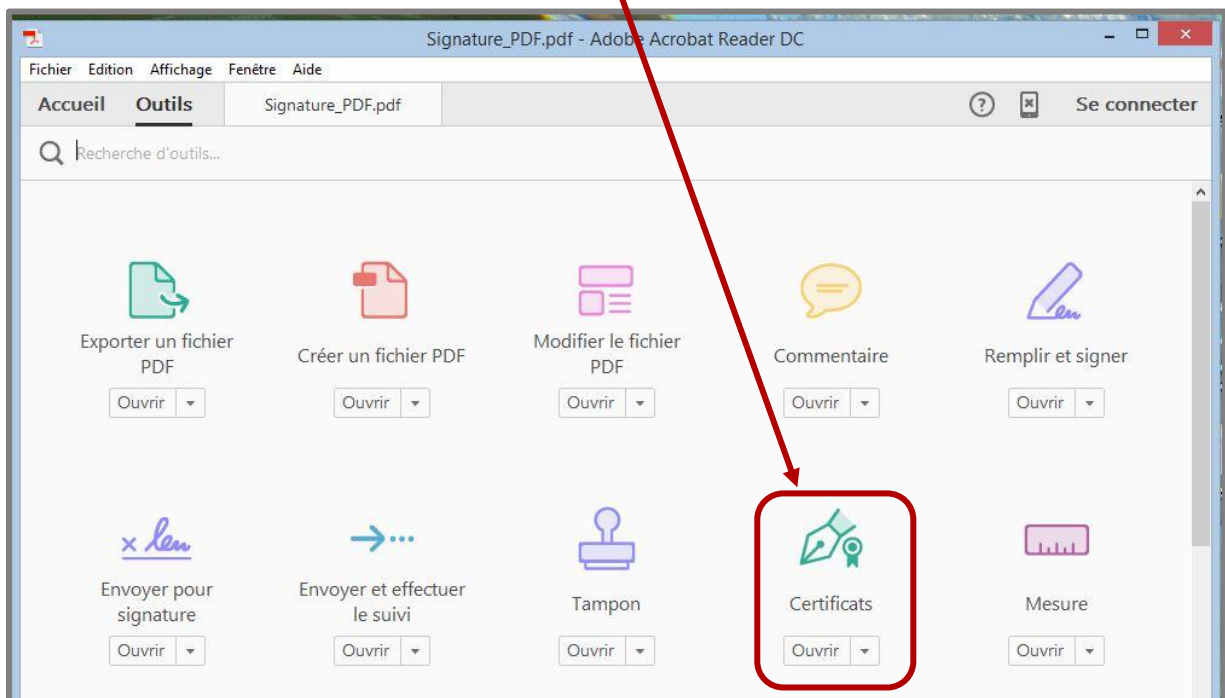

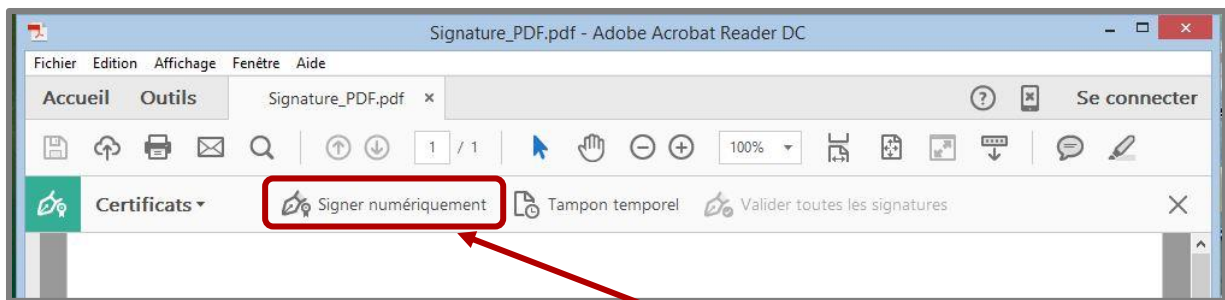

Cliquez sur « Signer numériquement »

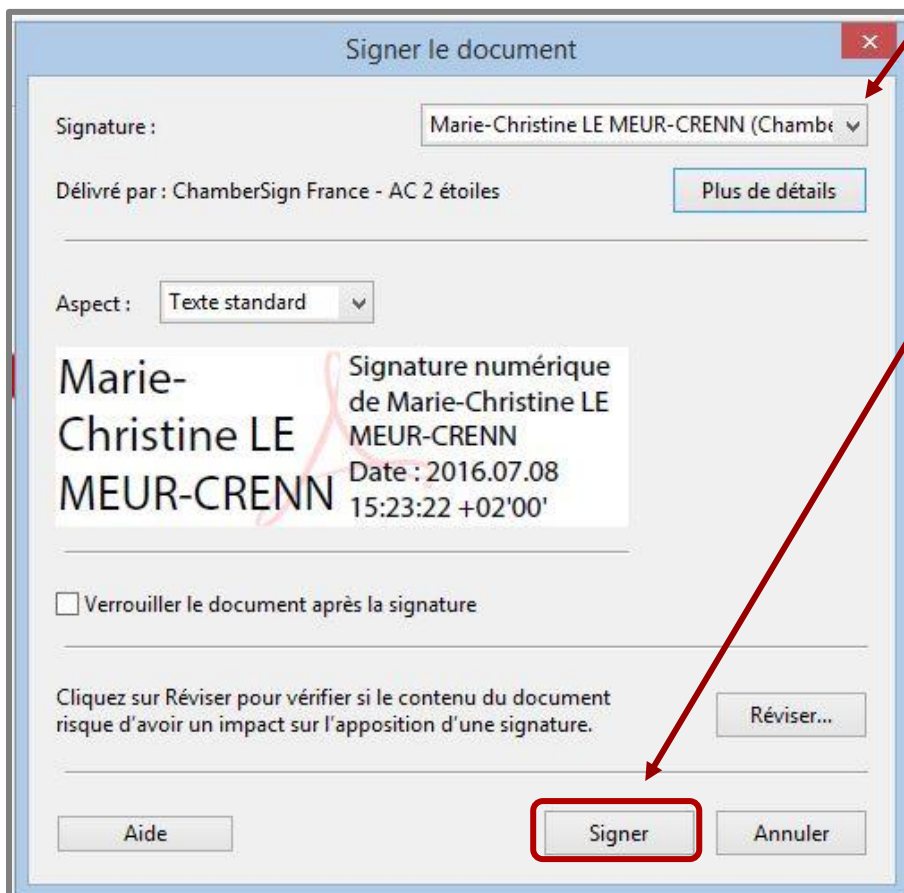
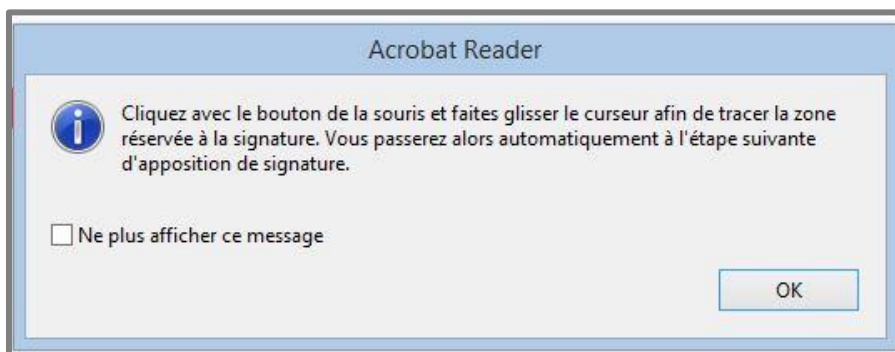

Une fois la zone de signature tracée, vous choisissez le certificat qui va vous permettre de signer. Vérifiez les données du certificat dans « Plus de détails ». Cliquez sur le bouton Signer.

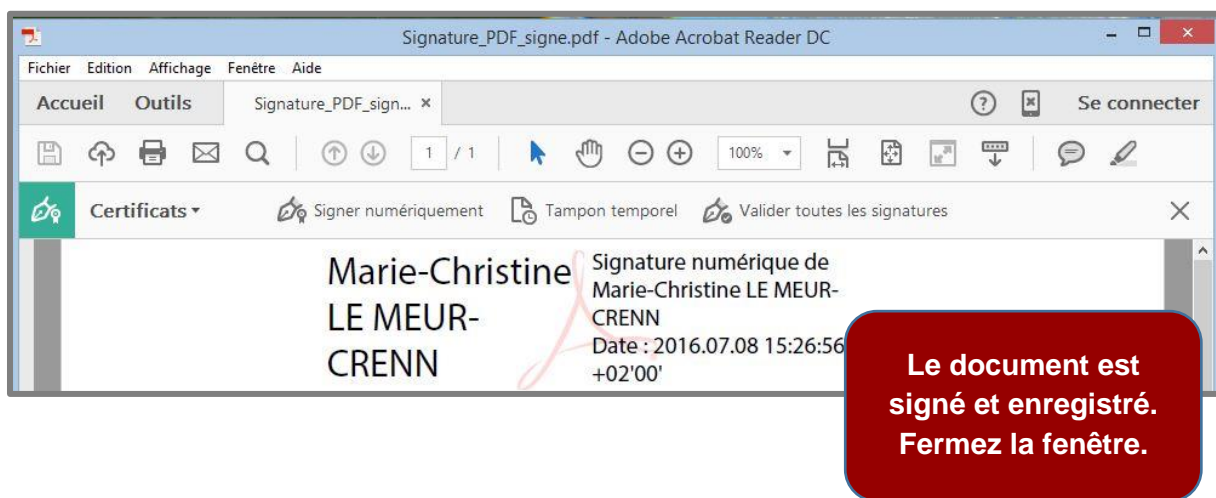
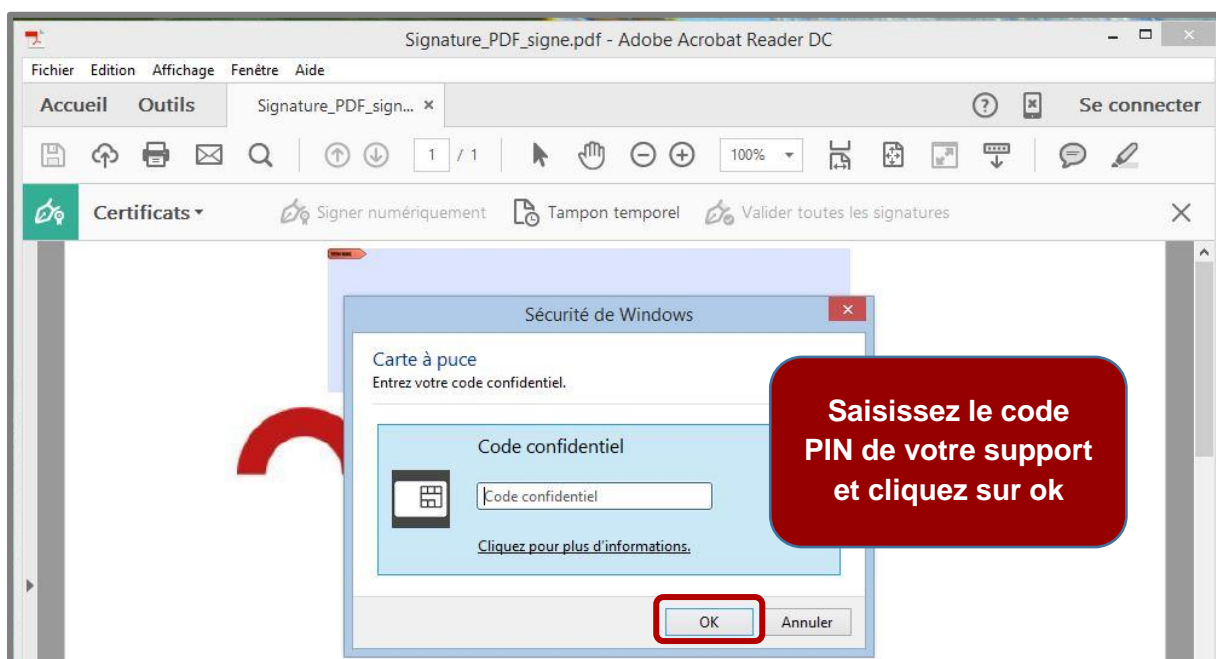
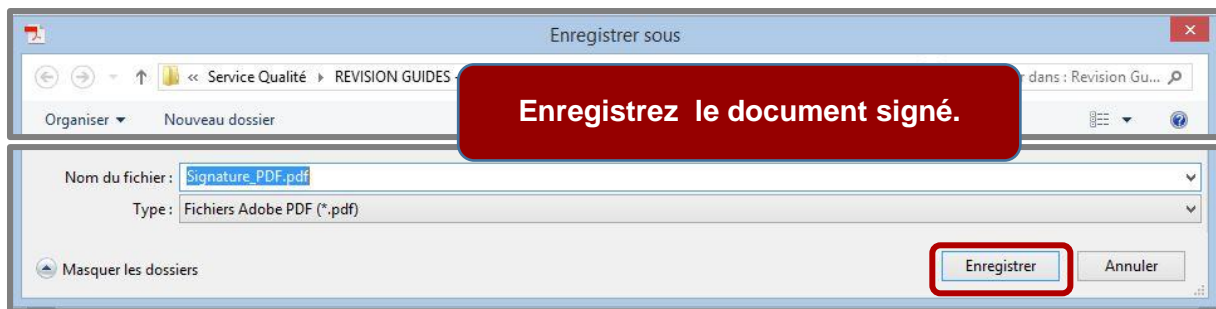



A noter

- Pour lire le document, le destinataire n'a pas besoin de certificat.
- Si le document venait à être modifié, la nouvelle version ne serait plus signée.

ASSISTANCE TECHNIQUE CHAMBERSIGN FRANCE

Vous pouvez contacter l'assistance technique par :

1. **Internet sur** : <http://support.chambersign.fr>
2. **Courriel à** : support@chambersign.fr
3. **Téléphone au** : 08 92 23 02 52 (0.45€ TTC la minute + prix de l'appel, *France Métropolitaine uniquement*)

du lundi au jeudi de 9h00 à 12h30 et 13h30 à 18h00

et le vendredi de 09h00 à 12h30 et 13h30 à 17h00